

LETSアプリのお役立ちガイド



おさらい（契約直後から利用開始までの手順）

- LETSスタートキットのダウンロードとLETSアプリのインストール
- フォントのインストール

LETSアプリの選択項目のご案内

LETS FontACEの使い方

- フォント管理画面／ユーザーインターフェース
- フォントの管理方法
- LETS FontACEを使用したフォントインストール方法
- ダウンロードセンターの利用について

おさらい (契約直後から利用開始までの手順)

(自動配信)フォントワークス『LETS』ご利用開始のご案内』のメールから、会員ログイン(<https://lets-member.jp/users/>)を行ってください。

LETSスタートキットのダウンロードとLETSアプリのインストール

① LETSスタートキットとLETSキーの取得

★LETS ID:000000

★パスワード:ご自身で登録されたパスワード



<https://lets-member.jp/users/login>



LETSスタートキットをダウンロード

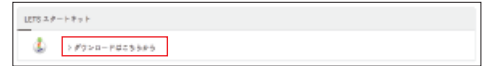

LETSキーをコピー(後ほど入力項目がございます)

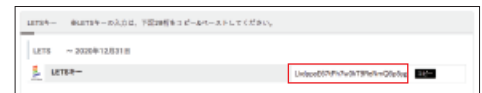

② LETSアプリのインストール

ダウンロードしたdmgファイル(Win版はzipファイル)を解凍し、LETS StartKit.appを起動

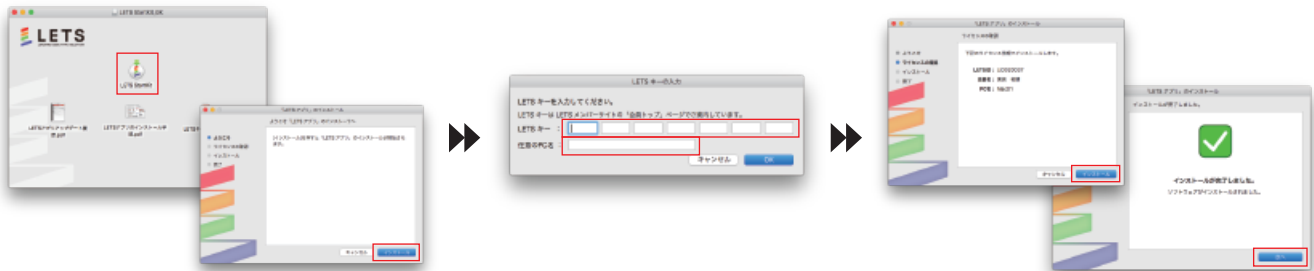

フォントのインストール

- ① LETSアプリのアイコンをクリック
- ② フォントインストール > OpenType を選択
フォントインストーラが起動
- ③ コレクション > カテゴリ >
ファミリーを選択
- ④ チェックボックスにチェック
- ⑤ インストールボタンをクリック

Mac

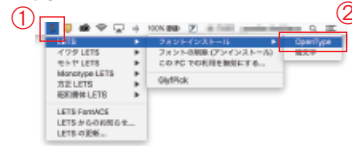

Windows

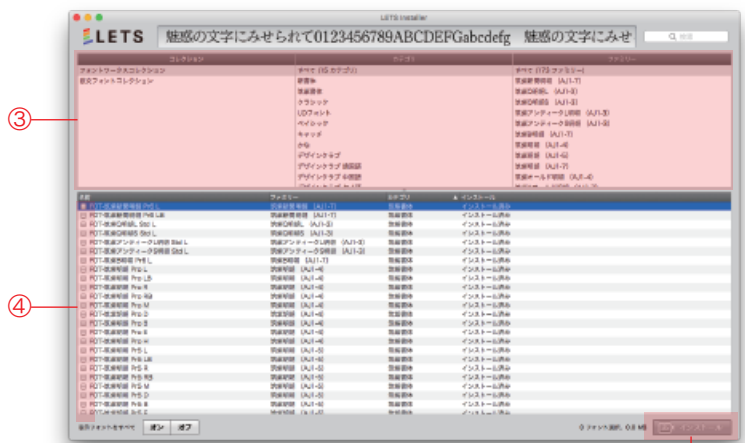
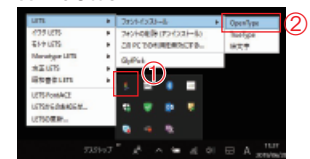

※WindowsではOpenTypeの他にTrueTypeの
フォントインストーラ、絵文字のインストーラがございます。

LETSアプリの選択項目のご案内

Mac

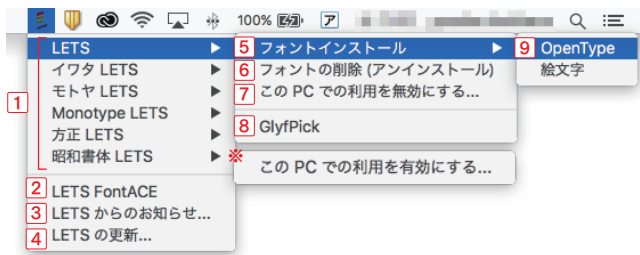

Windows

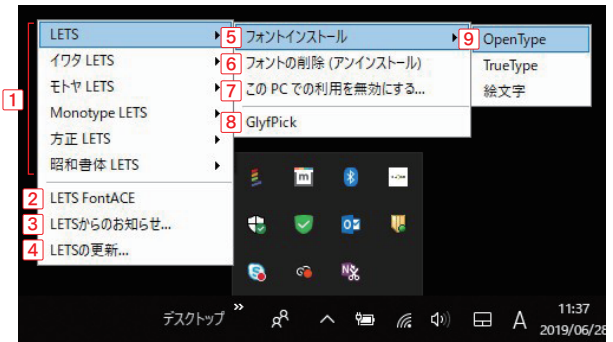

- 1 **ライセンス種別** : LETSで提供のライセンスを表記しています。
- 2 **LETS FontACE** : フォント管理やフォントのインストールが行える「LETS FontACE」が起動します。
- 3 **LETSからのお知らせ** : 新書体や新たなリリース等の案内がございます。
- 4 **LETSの更新...** : 会員サイトへアクセスします。
- 5 **フォントインストール** : ライセンスのフォントインストーラーを起動します。
- 6 **フォントの削除(アンインストール)** : インストールしたLETSのフォントを全てアンインストールします。
- 7 **このPCでの利用を無効にする...** : LETSのフォントとLETSアプリをアンインストールし、ライセンスを解除します。
- 8 **GlyphPick** : サブセットフォントを作成するツールになります。(別途契約が必要です。)
- 9 **OpenType** : OpenTypeフォントのインストーラーが起動します。ご使用OS、ライセンスによって「TrueType」や「絵文字」もございます。
- ※ **このPCでの利用を有効にする...** : ご契約済みの各LETSライセンスの利用を開始します。(各LETSライセンスごとのご契約が必要です)

LETS FontACEの使い方

「LETS FontACE(フォントエース)」は、各フォントの使用頻度に応じた[使用する / 使用しない]の設定、LETSフォントのインストール、ロイヤリティフリーの写真素材などのコンテンツがダウンロード可能な、フォントワークスオリジナルのアプリケーションです。

フォント管理画面／ユーザーインターフェース

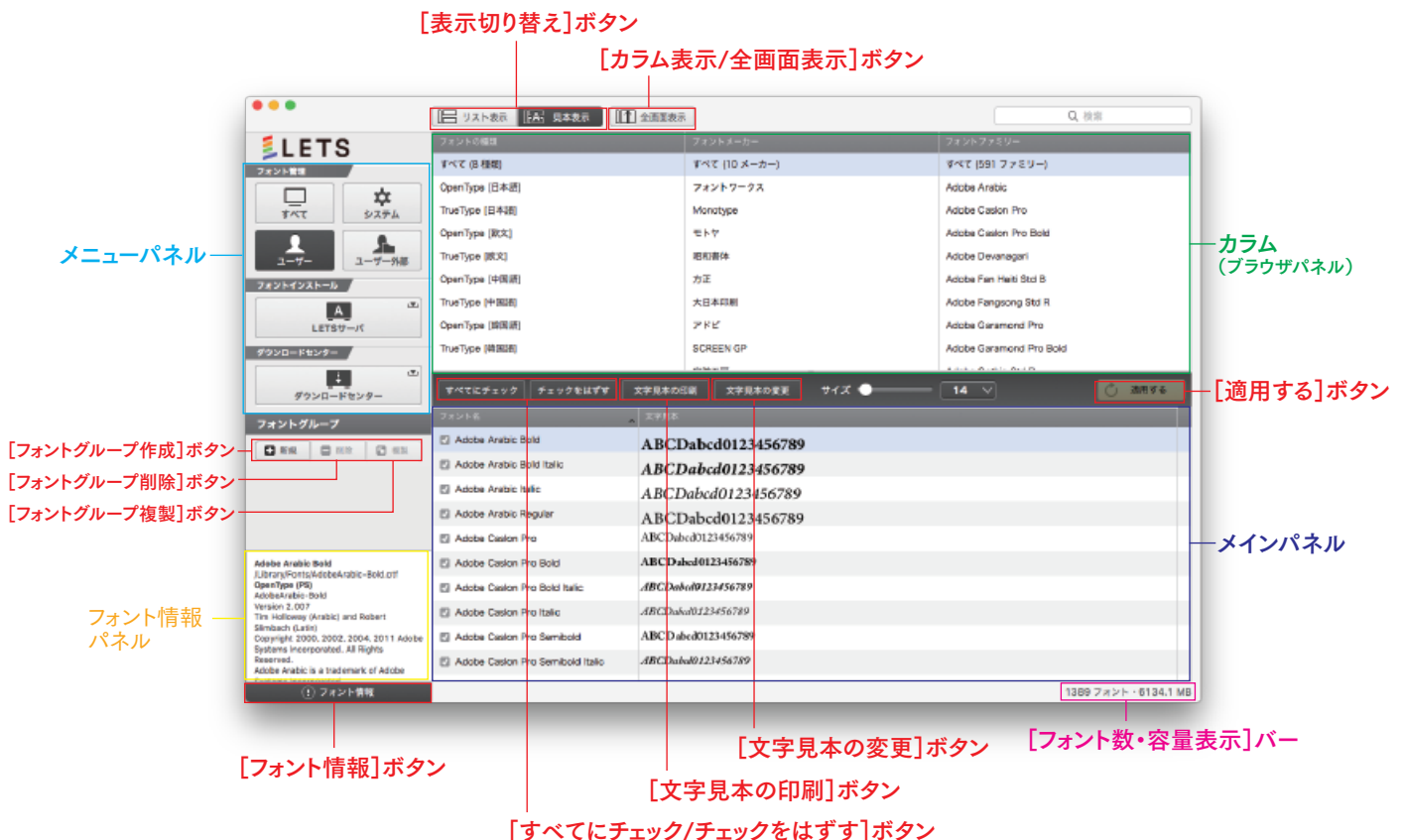

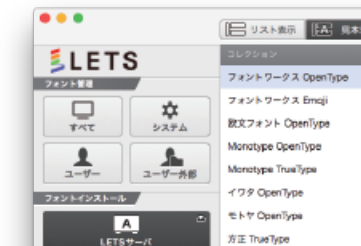

PCに存在する全てのフォントの一覧

OS標準で搭載されているフォント（システムフォント）の一覧

お客様の任意でインストールしたフォントの一覧

「Fonts」フォルダ以外に移動したフォントの一覧

フォントのオン/オフの設定方法

①フォント管理の「ユーザー」を選択します。



②フォント一覧で表示/非表示にしたいフォントをブラウザパネルで指定します。



③メインパネルから表示/非表示にしたいフォント名の隣にある、チェックボックスをオン(表示)/オフ(非表示)にします。

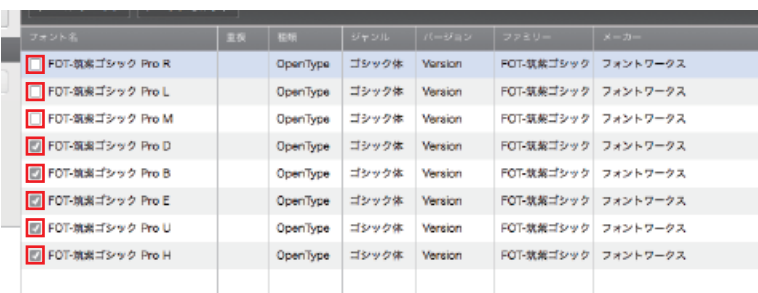

④オン/オフを設定したあと「適応する」ボタンを押下し、適応が完了しましたら、作業は完了です。



その他、ユーザー外部の設定方法、フォントグループの設定方法については、LETS FontACEの「ヘルプ」よりご確認ください。



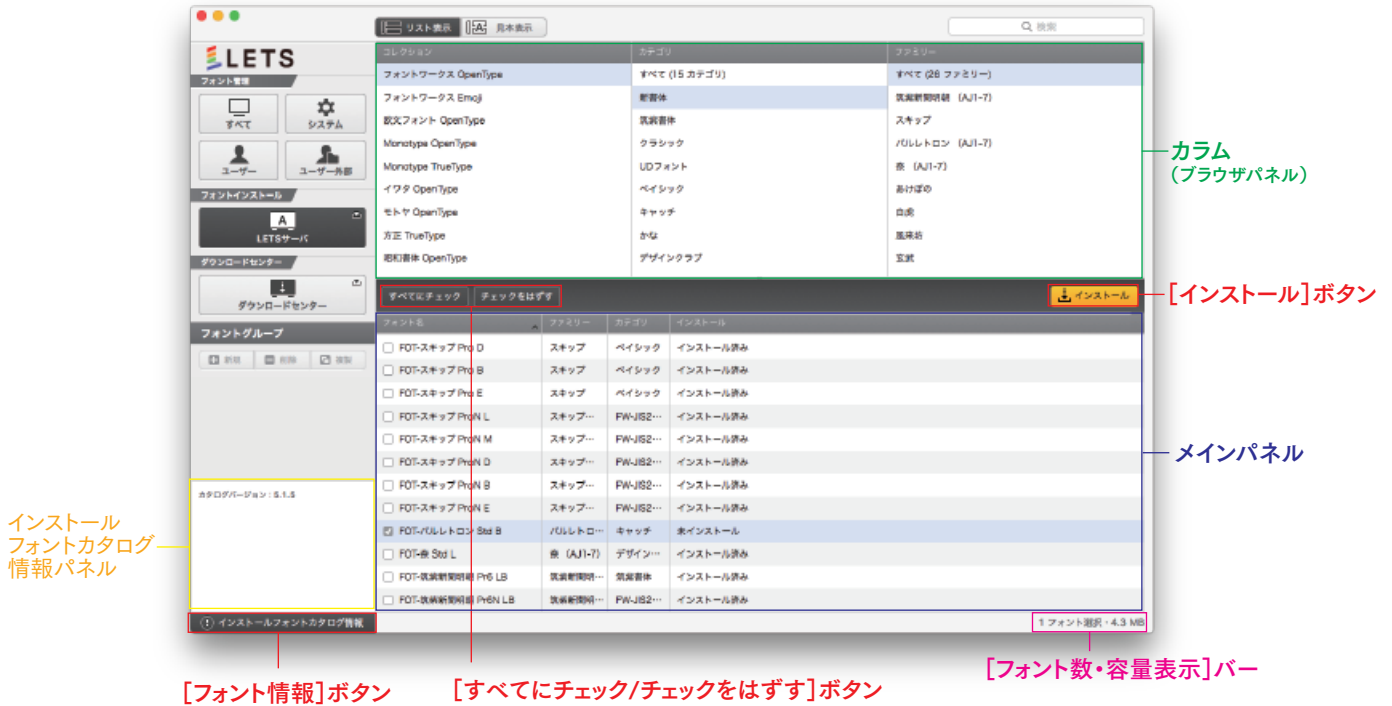

フォントのインストール手順

①フォント管理の「LETSサーバ」を選択します。

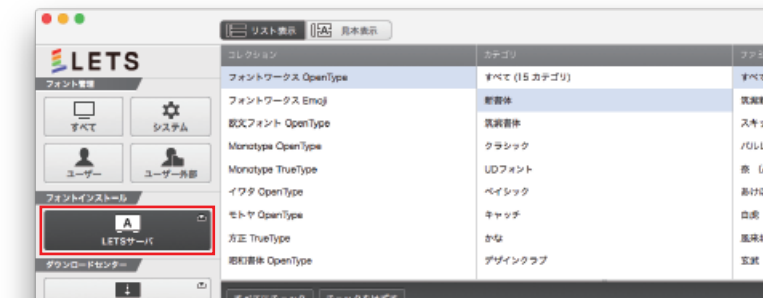

②インストールしたいフォントをブラウザパネルから絞り込みます。



③メインパネルからインストールしたいフォント名の隣にある、チェックボックスにチェックを入れます。



④「インストール」ボタンを押下し、実行が完了しましたら、インストール作業は完了です。

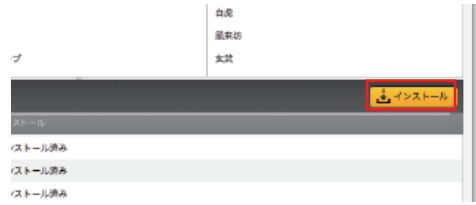

ダウンロードセンターの利用について

ロイヤリティフリーの写真素材やプラグイン、マテリアルフォントなどの様々なコンテンツをご用意しています。ブラウザパネルで検索していただき、ダウンロードしてご利用ください。

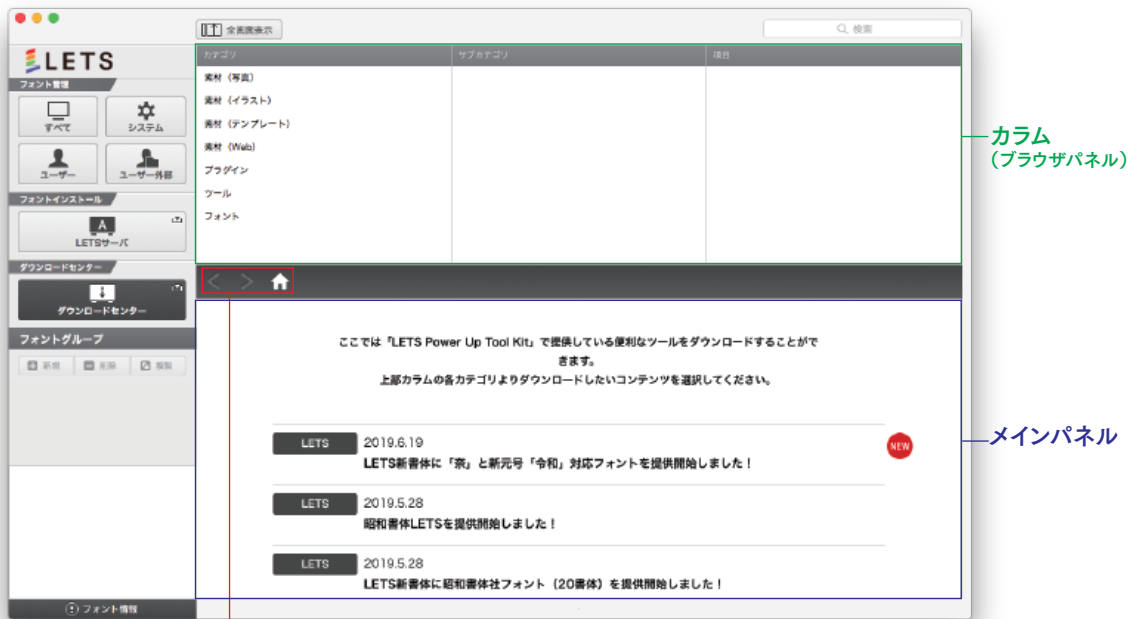

コラム
(ブラウザパネル)

メインパネル

操作ボタン([前のページに戻る]ボタン・[次のページに進む]ボタン・[ホーム]ボタン)

素材(写真)

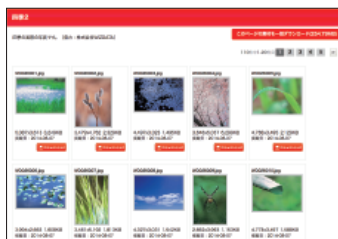

素材(イラスト)

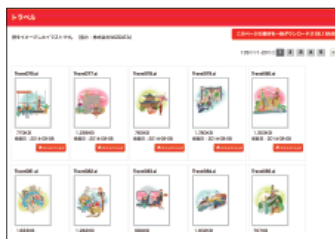

素材(テンプレート)



素材(Web)



プラグイン



ツール



フォント

